

# Ledige og byggeklare kommunale boligtomter til salgs

Se vår hjemmeside <http://www.balsfjord.kommune.no/kommunale-tomter.181809.no.html>

## Tomtepris pr m<sup>2</sup>

Boligfelt	Antall ledige tomter	Grunn - pris, kr	Kommunal- teknisk anlegg, kr	Sum pr m <sup>2</sup>
Lundberg, Storsteinnes	11	25	80,00	105,00
Steinvollan, Nordkjosbotn	2	25	67,00	92,00
Nye Nordkjoselv	1	25	55,00	80,00
Laksvatn	13	30	112,30	142,30
Nåva, Mortenhals	6	25	35,00	60,00

## Lundberg boligfelt – Storsteinnes har 11 byggeklare tomter



Tomt nr Jf kart	Gnr/bnr	Ca areal m <sup>2</sup>
8	48/121	740
12	48/125	760
17	48/130	1200
A	48/131	
19	48/133	1200
B	48/134	
1)	48/94	
25	48/113	770
28	48/110	800
29	48/109	700
30	48/108	700
31	48/105	670
33	48/107	780
F	48/139	1000
G	48/142	

Steinvollan boligfelt – Nordkjosbotn har 2 byggeklare tomter

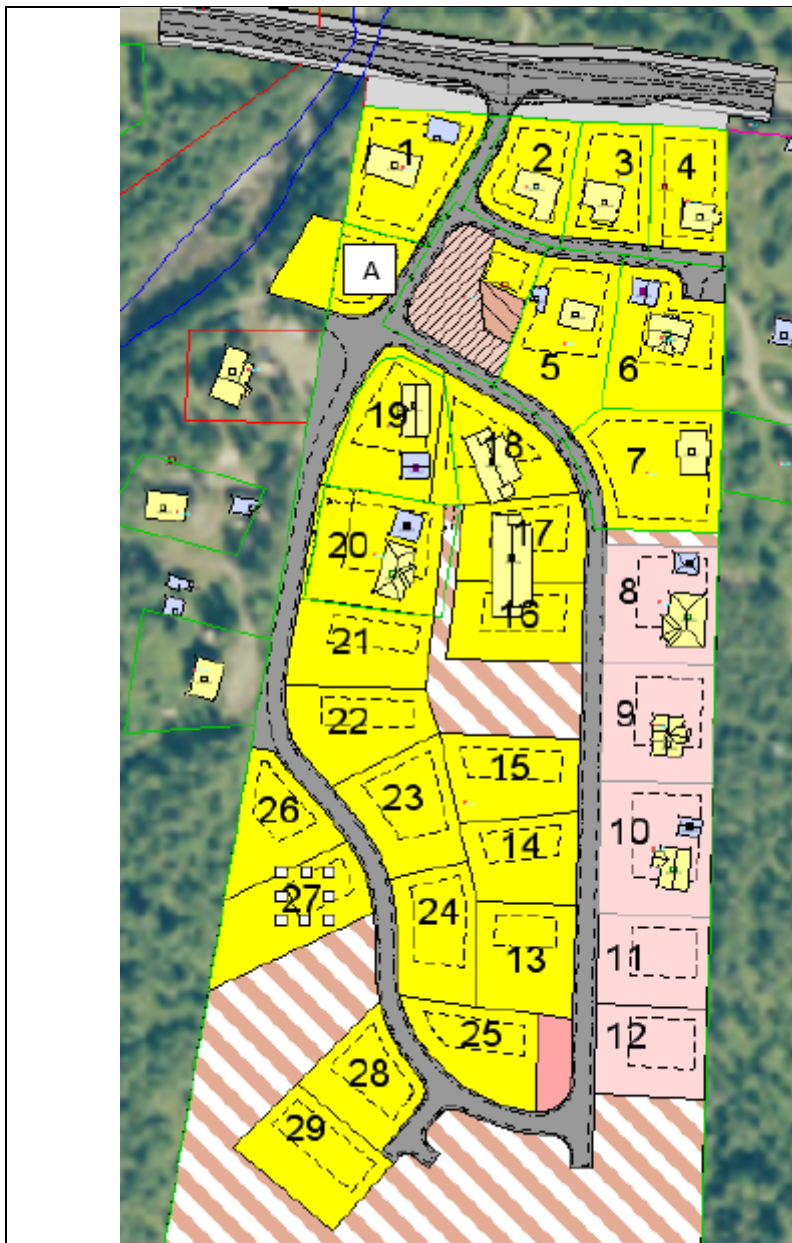

Tomt nr Jf kart	Gnr/bnr	Ca areal m <sup>2</sup>
A	Del av 26/129	600
22		1000



# Nye Nordkjoselv boligfelt – Nordkjosbotn har 1 byggeklare tomt



Tomt nr Jf kart	Gnr/bnr	Ca areal m <sup>2</sup>
A	29/102	1700
B	29/254	

## Laksvatn boligfelt har 13 byggeklare tomter

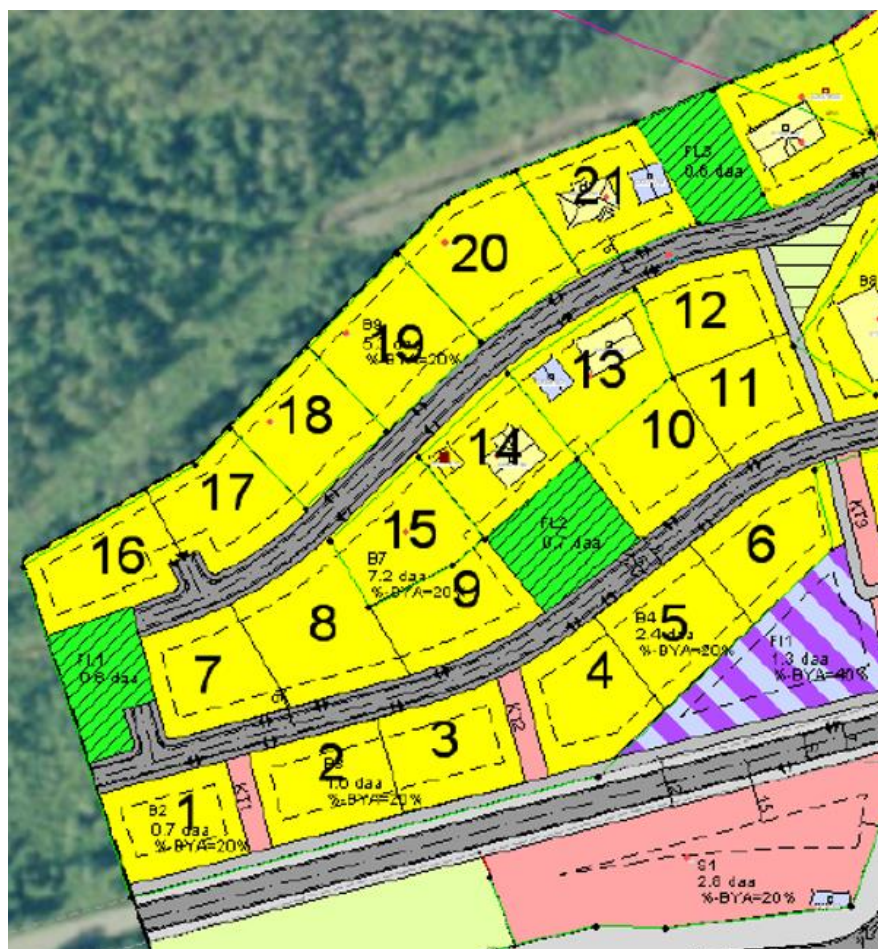

Tomt nr Jf kart	Gnr/bnr	Ca areal m <sup>2</sup>	
1	Del av 29/141	730	
2		1500	
3		800	
4		1500	
5		1400	
6		1000	
7		1300	
9		750	
10		9/145	723
11		Del av 29/141	1100
12		9/147	1130
15		9/148	927
20		9/149	1012



## Nåva boligfelt - Mortenhals har 6 byggeklare tomter

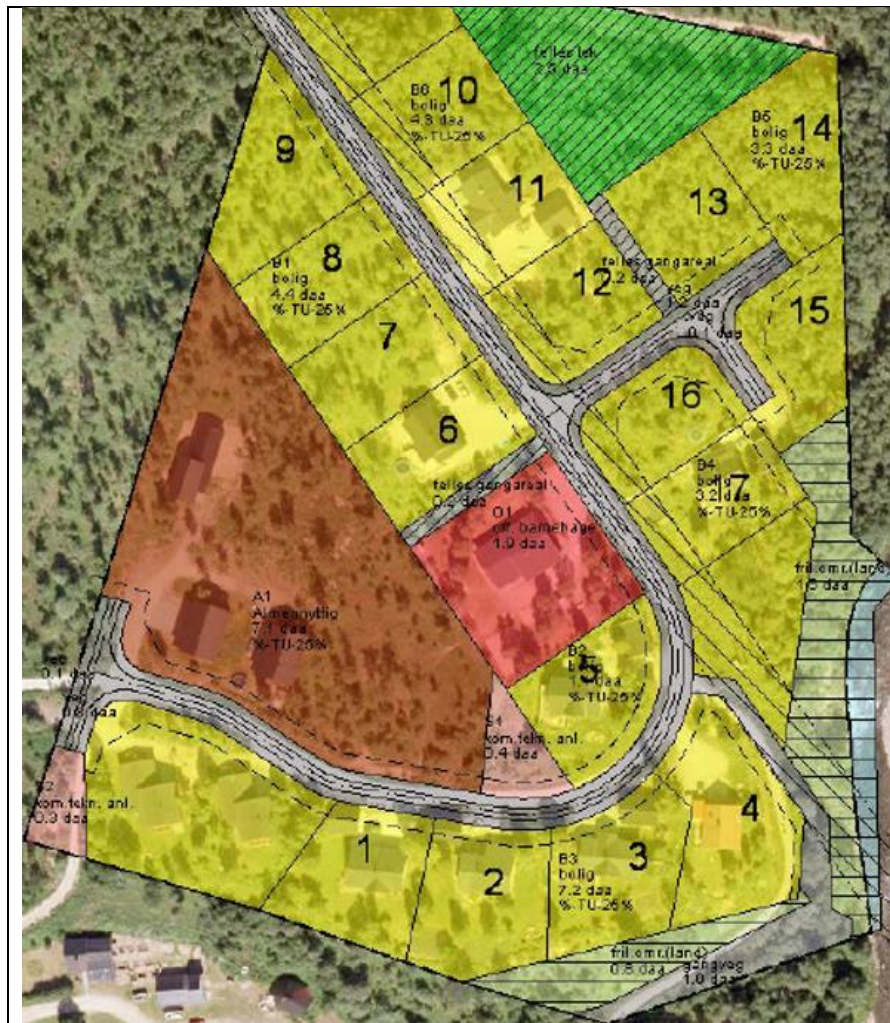

Tomt nr	Gnr/bnr	Ca areal m <sup>2</sup>
7	Del av 83/40	1005
8		1050
9		1240
10		1060
12		1060
16		970